Автор: Michael S.
20.05.2011 00:29

## Коротко о Haiku OS и её предках

На рубеже тысячелетий, в далёком 2000 году я познакомился с операционной системой BeOS, которая по многим причинам надолго стала одной из моих основных ОС и даже самой приоритетной.

В дальнейшем её разработка (и проприетарного потомка Zeta OS ) по стечению различных обстоятельств прекратилась, но нашлось немало энтузиастов, которые решили воссоздать BeOS с нуля, написав новую операционную систему с открытыми исходными кодами, названную сначала OpenBeOS, затем Haiku OS. В настоящее время Haiku активно развивается, выходят предварительные релизы (R1/Alpha 2 - последняя тестовая версия), каждый день происходят изменения в дереве исходных кодов.

Автор: Michael S.
20.05.2011 00:29

Автор: Michael S.
20.05.2011 00:29

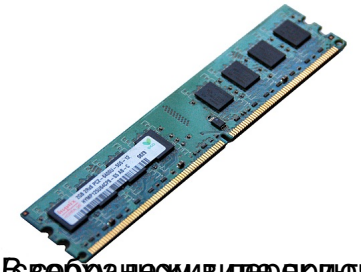

В [illegible] D-Link DKVM-4U) [illegible]жении системный блок выглядит так

[illegible] поначалу очень неплохо, но он

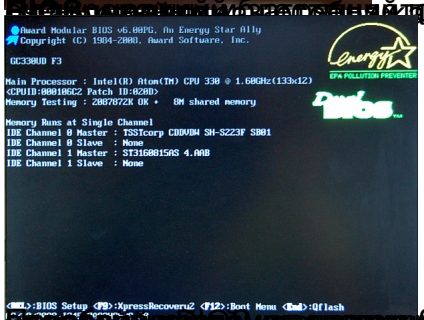


[illegible] SATA в BIOS (F8), [illegible] объём

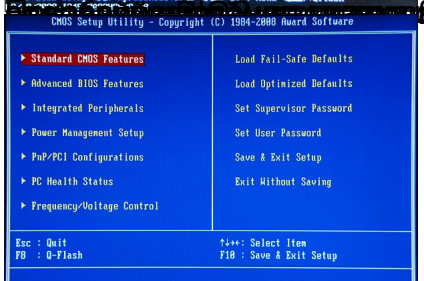


[illegible] можете [illegible] Gigabyte), [illegible] настройки BIOS (клавиш

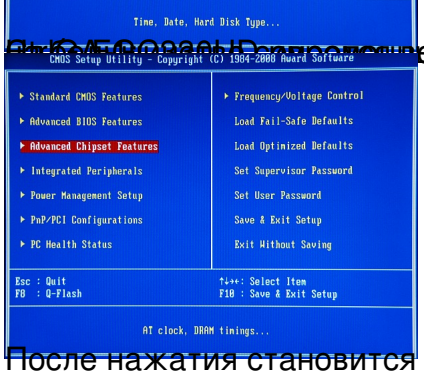


После нажатия становится доступным раздел Advanced Chipset Features:

Автор: Michael S.
20.05.2011 00:29

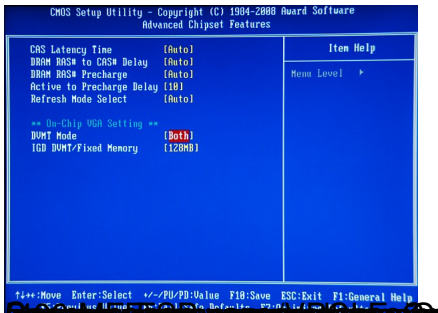


[redacted]

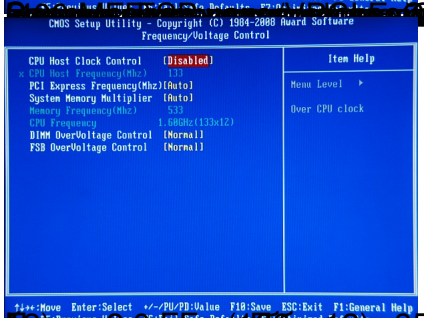


[redacted]

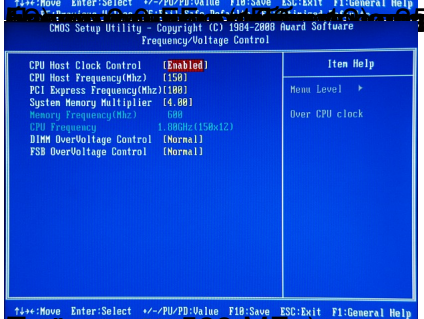


[redacted]

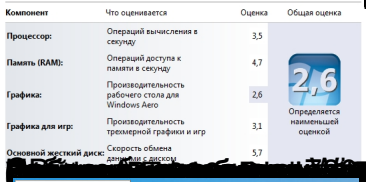


[redacted]

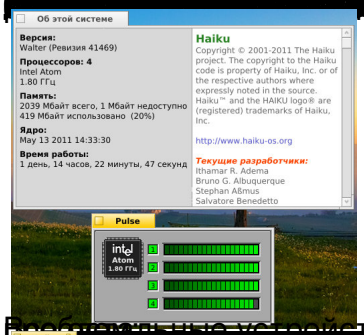


[redacted] (звуковая карта, сетевая карта...) заработали сходу и без

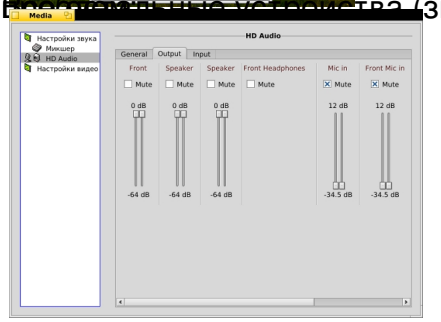

Автор: Michael S.
20.05.2011 00:29

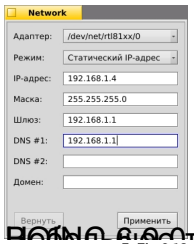


[illegible] 7-Zip 9.13 (архиватор, встроенный бенчмарк) и

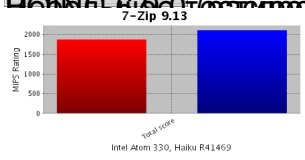


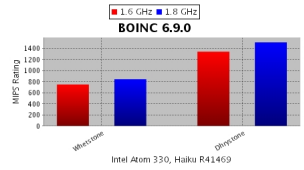


[illegible]